

## **Bekanntmachung**

### **Frühzeitige Bürgerbeteiligung zur Aufstellung des Bebauungsplans Nr. 25 „Hotel Twielenfleth Am Deich“ der Gemeinde Hollern-Twielenfleth**

Die frühzeitige Bürgerbeteiligung für die Aufstellung des Bebauungsplans Nr. 25 „Hotel Twielenfleth Am Deich“ nach § 3 Abs. 1 BauGB wird in Form einer öffentlichen Auslegung durchgeführt. Die Planunterlagen liegen in der Zeit

**vom 10.05.21 bis 11.06.21 (einschließlich)  
während der Dienststunden im Rathaus der Samtgemeinde Lühe,  
Bürgerbüro, Alter Marktplatz 1A, 21720 Steinkirchen,**

zu jedermanns Einsicht öffentlich aus.

Der Planbereich ist im nachstehenden Lageplan gekennzeichnet.

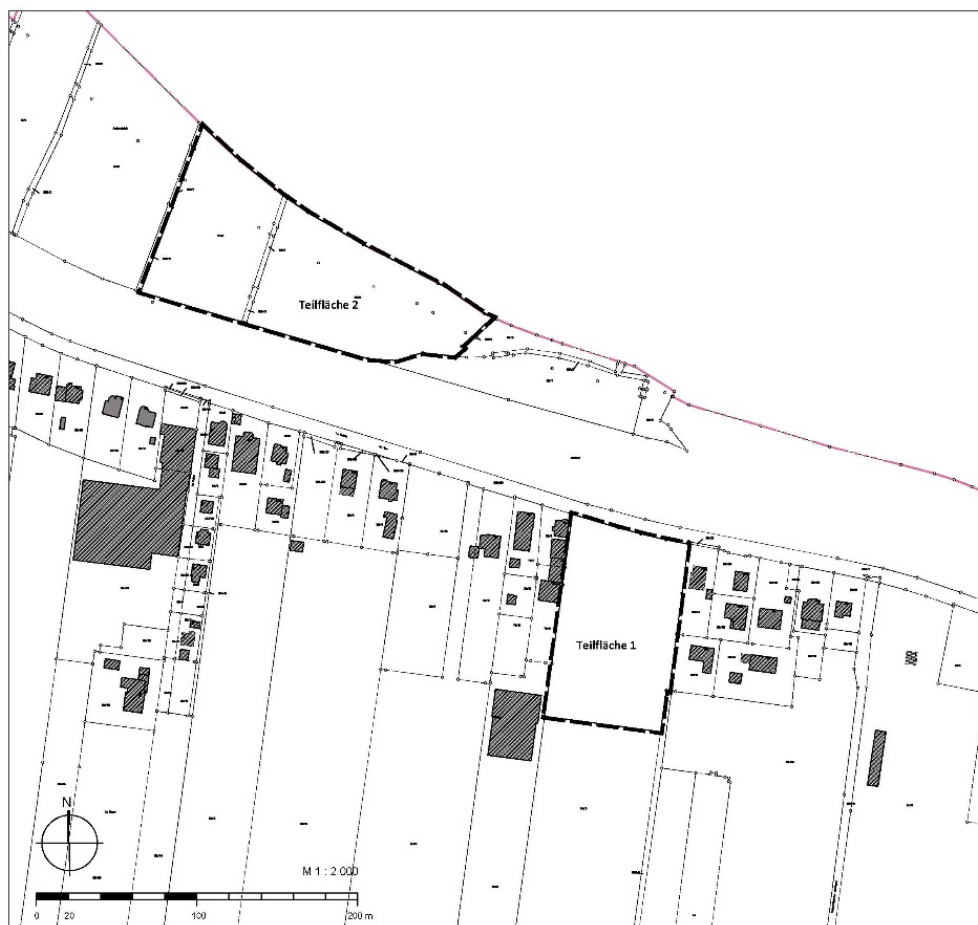

Dienststunden: Montag & Dienstag 8.00 – 12.00 Uhr und 14.00 – 17.00 Uhr,  
Mittwoch 8.00 – 12.00 Uhr,  
Donnerstag 8.00 – 12.00 Uhr und 14.00 – 19.00 Uhr,  
Freitag 8.00 – 12.00 Uhr.

Während der Auslegung können von jedermann Anregungen zu dem Entwurf schriftlich, mündlich zur Niederschrift oder per E-Mail an [bauamt@luehe-online.de](mailto:bauamt@luehe-online.de) vorgebracht werden. Nach der Frist abgegebene Stellungnahmen können gemäß § 4 a Abs. 6 BauGB bei der Beschlussfassung unberücksichtigt bleiben.

Der Inhalt dieser Bekanntmachung sowie die ausliegenden Entwurfsunterlagen können zudem auch auf der folgenden Internetseite eingesehen und heruntergeladen werden:

<https://www.luehe.de/oeffentliche-bekanntmachungen/>

Die frühzeitige Beteiligung der 12. Änderung des Flächennutzungsplans der Samtgemeinde Lühe findet im Parallelverfahren statt.

Gemeinde Hollern-Twielenfleth  
Der Gemeindedirektor  
In Vertretung

Trucewitz

ausgehängt am:  
abzunehmen am: 14.06.2021